

APD - FACADE EST I - SMR

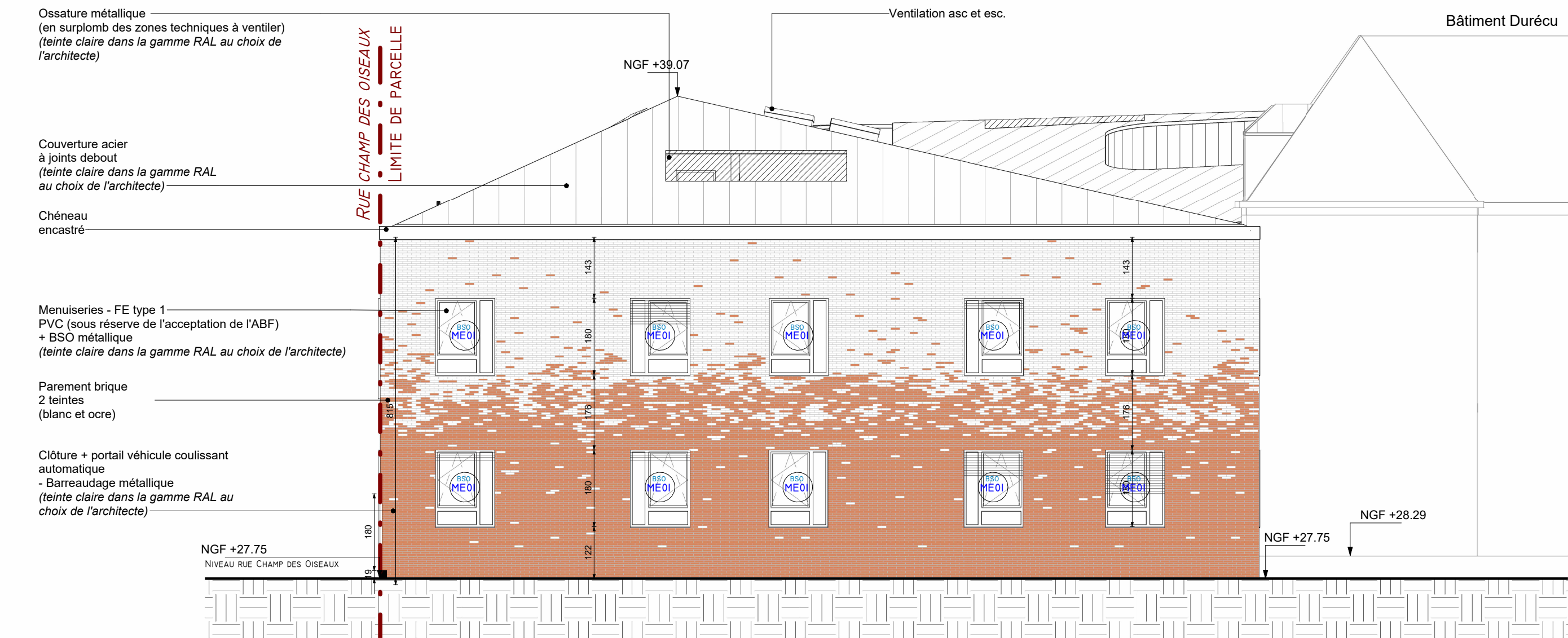

APD - FACADE EST 2 - SMR

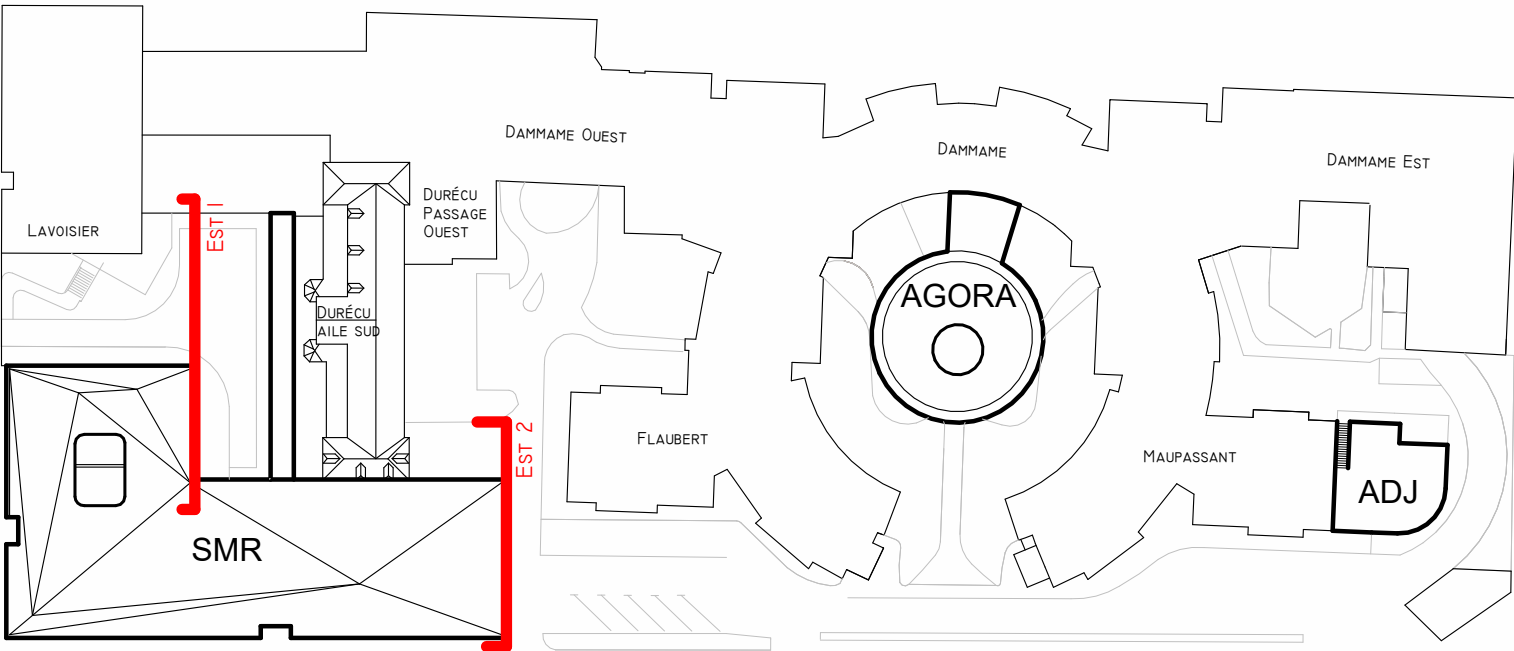

9, rue Le Nostre - CS 70502 -
76005 ROUEN CEDEX
Tél. 02 32 10 44 44
secretariat@cbarchitectes.fr
Contact :
julien.merceron@cbarchitectes.fr
magdalena.bukowska@cbarchitectes.fr



39, rue des Vignoles
75020 Paris
Tél. 01 53 17 91 00
www.unhi.fr
Contact :
m.truong@unhi.fr
b.bazelle@unhi.fr

ARCHITECTE MANDATAIRE

ARCHITECTE CO-TRAITANT

PROJET

Reconstruction du SMR et Restructuration de l'EHPAD au Centre Hospitalier Durécu-Lavoisier de Darnétal

ADRESSE : 116, rue Louis Pasteur 76160 Darnétal

CLIENT



MOA : Centre Hospitalier Durécu-Lavoisier de Darnétal
ADRESSE : 116, rue Louis Pasteur , BP18 , 76160 Darnétal

Contact :
e-mail : denis.renaud@chdl-darnetal.fr
tél. : 02 32 12 32 34



AMO : SAS A2MO - Agence de Rennes
ADRESSE : Tour Alma, 5 rue du Bosphore - 35200 Rennes

Contact :
e-mail : c.deleuze@a2mo.fr
tél. : 06 46 90 16 79



OPC : SOENEN COORDINATION
ADRESSE : 322 Boulevard des Belles-Portes,
14200 Herouville Saint Clair

Contact :
e-mail : contact@soenencoordination.fr
tél. : David DUDOUIT - 06 61 32 01 53
tél. : Alexandre JACQUES - 06 74 62 88 27

24-2380

PHASE :

DCE

DATE :

11/07/2025

DATE INDICE :

SMR - Façades Est

NUMERO :

402

ECHELLE :

1 : 100

BUREAUX D'ETUDES

ECONOMISTE :

SOGETI
ADRESSE : 387, rue des Champs - BP 509 - 76235 Bois-Guillaume Cedex
Tél. 02 35 59 49 39 _ CONTACT : benjamin.roye@sogeti-ingeniere.fr

BET FLUIDES / CFA : CFO :

SOGETI
ADRESSE : 387, rue des Champs - BP 509 - 76235 Bois-Guillaume Cedex
Tél. 02 35 59 49 39 _ CONTACT : remi.gacoin@sogeti-ingeniere.fr - Tél. : 06 32 65 58 41

BET STRUCTURE :

KUBE
ADRESSE : 387, rue des Champs - 76230 Bois-Guillaume
Tél. 02 35 59 35 03 _ CONTACT : francois.kuentz@kubestructure.fr - Tél. : 06 31 97 40 37

BET ACOUSTIQUE :

DUCLOS Coralie
ADRESSE : 14 A, rue du Général de Gaulle, 76240 Belbeuf
Tél. 02 23 34 00 12 _ CONTACT : coralie@bet-duclos.fr

PAYSAGISTE :

ATELIER ESPACE LIBRE
ADRESSE : 27 Rue de Verdun, 76240 Bonsecours
Tél. 02 35 61 00 18 _ CONTACT : atelier@espace-libre.fr / amaulay@espace-libre.fr

CONTROLE

BUREAU DE CONTROLE :

SOCOTEC
ADRESSE : 97 rue François Jacob, 76230 Isneauville
Tél. 02 32 19 61 05 _ CONTACT : eric.morini@socotec.com

CSPS :

VERITAS (Agence Harfleur)
ADRESSE : 2 rue Paul Verlaine, 76700 HARFLEUR
Tél. 06 01 86 54 65 _ CONTACT : yohann.martin@bureauveritas.com

CSSI :

NAMIXIS
ADRESSE : Horizon 2000, Immeuble Mach 6, avenue des Hauts-Grigneux, 76420 Bihorel-les-Rouen
Tél. 02 32 91 79 29 _ CONTACT : jerome.duhameil@groupestes.com

NUM.OPERATION

EMETTEUR

LOT

TYPE

BAT

NIVEAU

INDICE

23-2380

UNHI

ARC

FA

SMR

TN

0